Penkkarit 2026: abiajelun reitti ja aikataulu

Lähtöpaikan osoite: Lapuan lukio, Vesipalontie 2, 62100 Lapua

Reitti ja aikataulu: 11.30 Lähtö koululta > 11.40 Yläkoulu > 11.50 Keskuskoulu > 12.00 Männikön koulu > 12.10 Haapakosken koulu > 12.25 Hopearinteen vanhainkoti > 12.35 Liuhtarin koulu ja päiväkoti > 12.45 Ritavuoren koulu ja päiväkoti > 12.50 Poutun koulu > 13.00 Päiväkoti Mimilii > 13.05 Päiväkoti Kissankello > 13.10 Alanurmon koulu ja päiväkoti > 13.20 Takaisin koululla

Reitti, osa 1

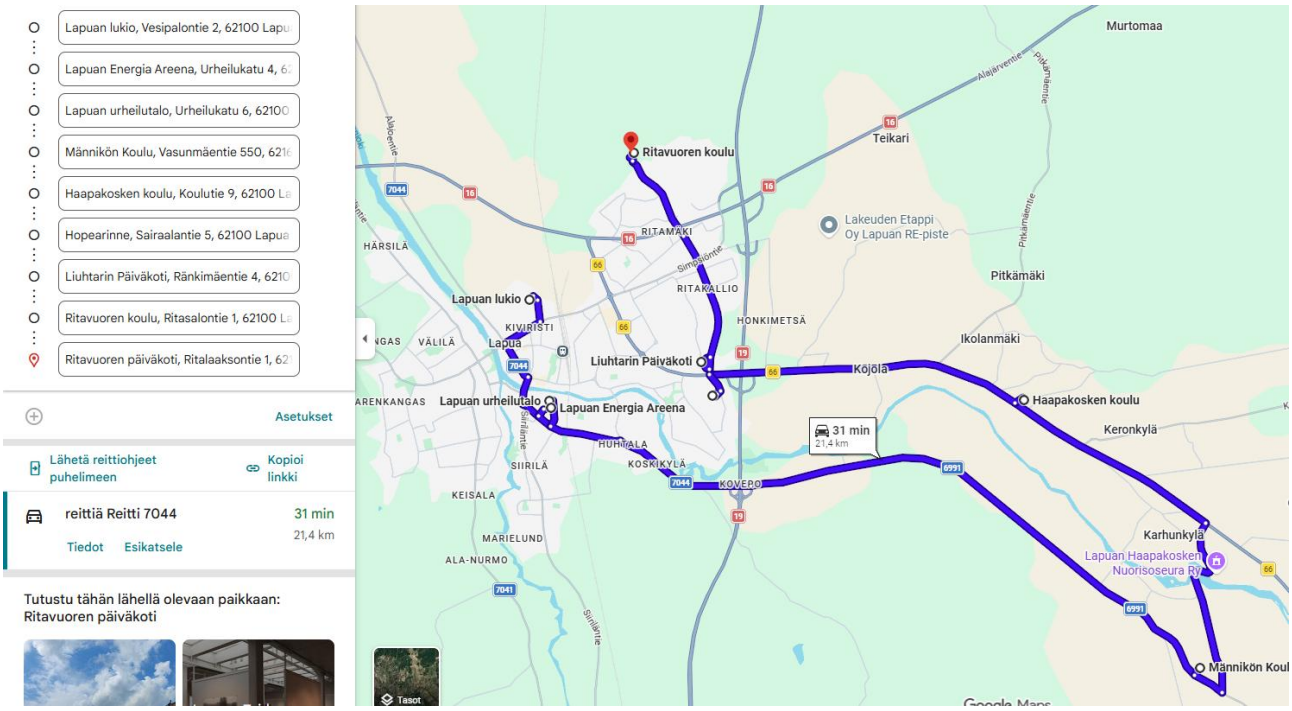
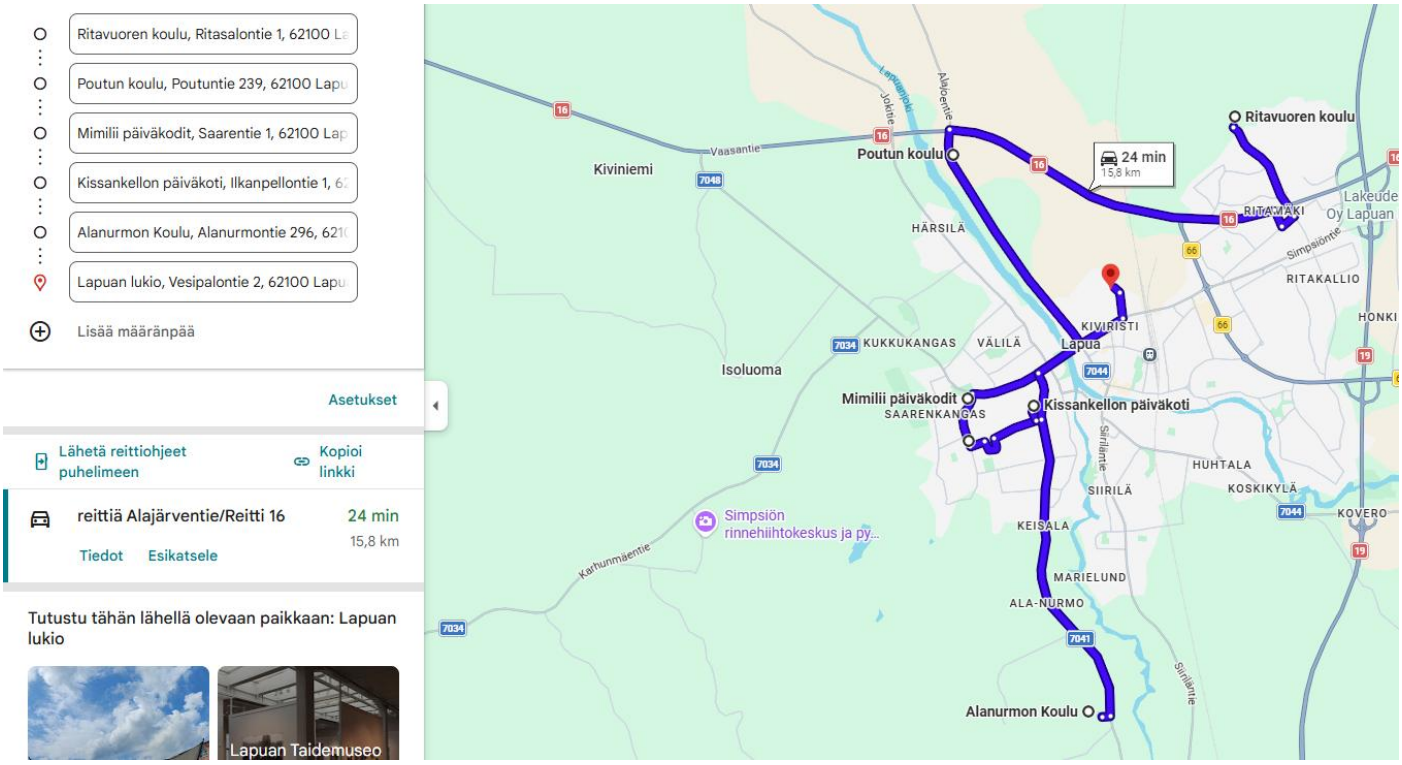
Reitti, osa 2